

Bauherr:	Limburger Hockey-Club e.V.		
Bauvorhaben:	Neubau eines Vereinstheimes des Limburger Hockey-Clubs		
Planinhalt:	Grundriss UG		
Erstelldatum:	15.05.2015 11:18:11	Maßstab:	1:100
Speicherdatum:	18.05.2015 09:14:03	Plangröße:	DIN A3
Plotdatum:	18.05.2015 12:48:11	gezeichnet:	HS
ANDREAS MOHRDIECK Ingenieurbüro für ARCHITEKTUR und BAUSTATIK <small>65549 Limburg/Lahn, Krismanstr. 15, Tel. 06431/982610, Fax 982630</small>			

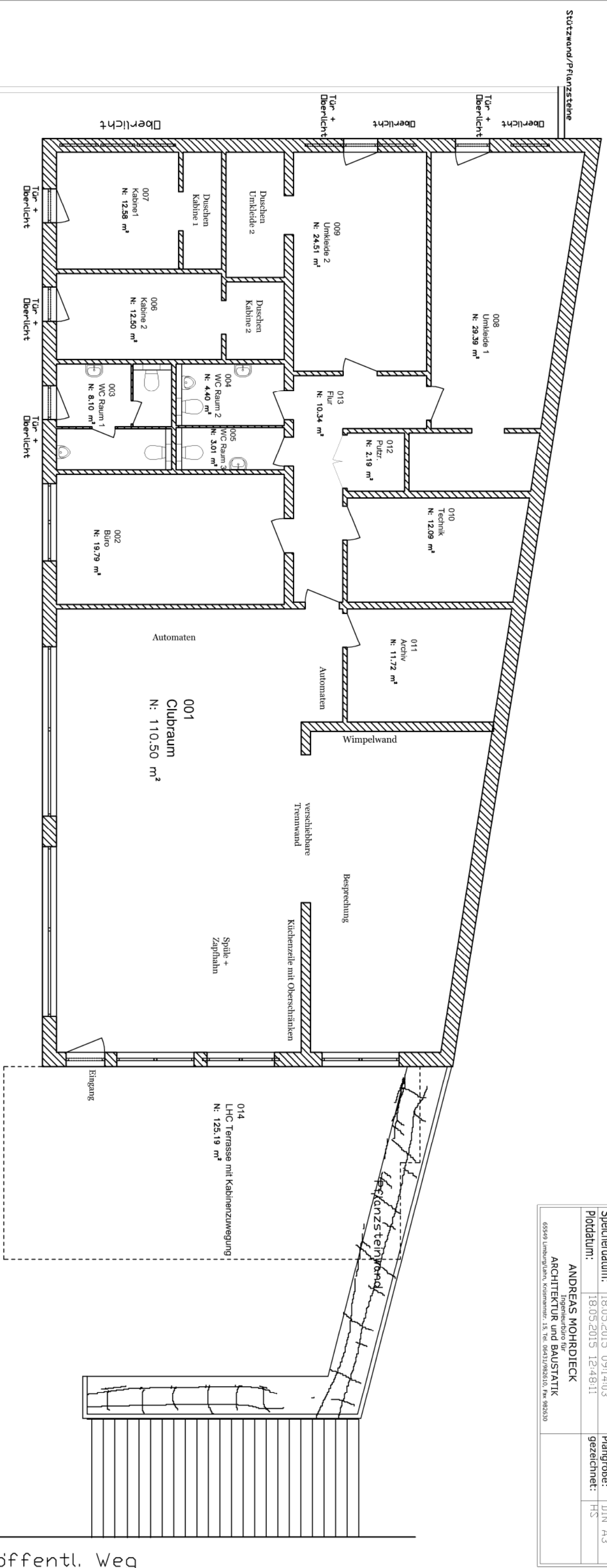

UG

öffentl. Weg